価格変更！

☆オープンハウス☆
この 土 日 14:00 ~ 18:00

日商岩井堇橋ハイツ813号室　フルリノベーション物件!!

販売価格 ~~2,040万円~~ ➡ **1,990万円**（税込）
（旧価格公表日 2022年2月・新価格設定日 2022年8月）

【月々ローンお支払い5万円代】
いつまで家賃を払い続けますか？

Designer's Renovation.
一瞬のトキメキが一生の満足に
ご希望の日程でのご内覧も可能です☆

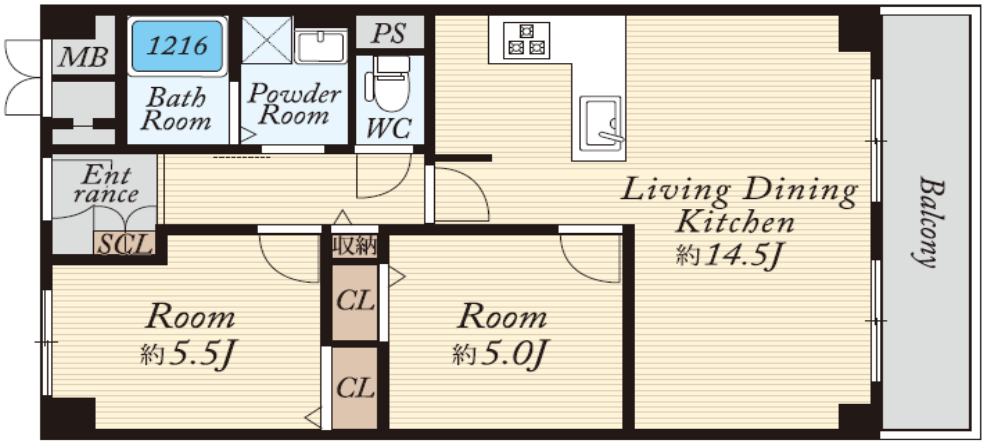

★各居室収納、L型キッチン
★上層階・日照・眺望良好
★周辺商業施設充実の好立地

■所在地:大阪市城東区関目4丁目10-36
■専有面積:56.00㎡　■バルコニー面積:6.55㎡
■管理費:5,080円/月　■修繕積立金:8,780円/月　■築年月:昭和53年2月
■構造:SRC･RC造11階建　■総戸数:232戸　■取引様態:媒介
■大阪メトロ京阪本線「関目」駅 徒歩8分

地図はこちら→→

えぇりの
物件写真
多数掲載中♪

大阪府知事(8)40395号　〒540-0037　大阪市中央区内平野町1丁目3番12号ajディナスティ大手前ビル
株式会社アークジャパン ☎06-6944-0077
FAX:06-6944-0078／mail:info@arkjapan.co.jp